嘉穂SSH通信 vol. 1

平成27年5月 29 日
福岡県立嘉穂高等学校

スーパーサイエンスハイスクール（SSH） ってなんだろう？

大学や研究機関等と連携して、理科・数学に重点を置いた様々な取組・研究を推進する高等学校のことです。将来、科学や数学に関する仕事に就きたいと考えている人に対して、学校が独自に教科・科目を設定し、高度な実験や実習、研修旅行等の様々な取組を行います。現在、ＳＳＨ研究指定校は全国に約 200 校あります。

研究開発課題

「地域社会に貢献し日本の将来を担う国際性豊かな科学技術系人材の育成」を目指して、次の（１）～（３）の研究開発課題に全校を上げて取り組んでいます。

（１）カリキュラム開発を中心とした科学技術系人材育成プログラムの研究
（２）国際性を育む方法の研究
（３）地域の優れた科学技術系人材を見出し伸ばす仕組みの研究

福岡県立嘉穂高等学校 SSH研究開発の概念図

～ テーマ ～
地域社会に貢献し、日本の将来を担う国際性豊かな科学技術系人材の育成

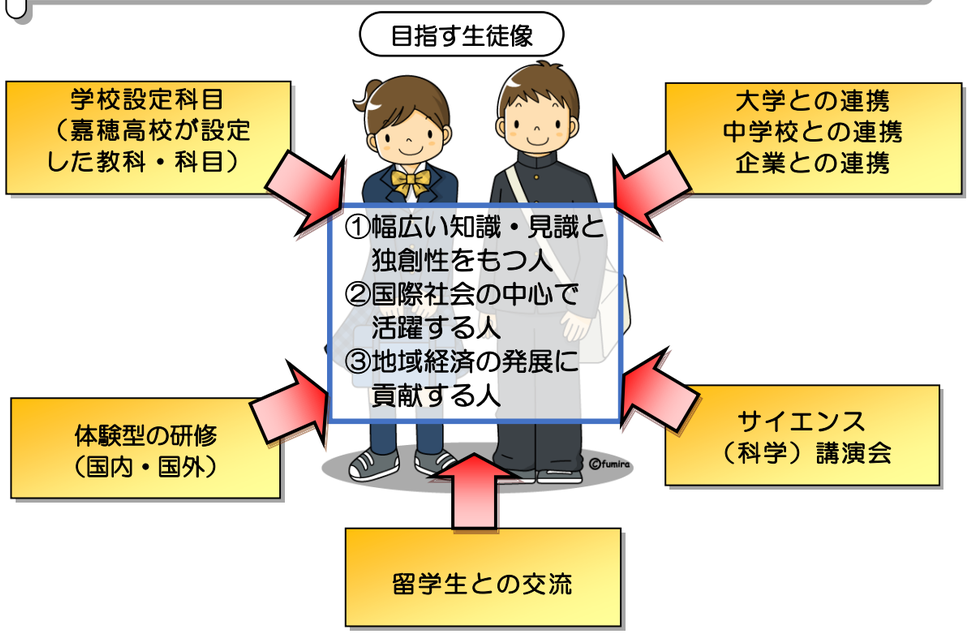

平成２７年度（５年次）も たくさんの活動を予定しています!!

６月	１２日 １３日 ２０日 ２５日	チャレンジセミナー県内研修（１年理数科） フィールドトリップ（留学生との交流会） 嘉穂 SSH 理数コンクール（中学生対象） サイエンスセミナー（理数科）
７月		サイエンスセミナー（理数科）
８月	４日～６日 〃 ６日～７日 17・１８・２０日	チャレンジセミナー南九州研修（１年理数科） （内之浦宇宙空間観測所・株式会社新日本科学等） チャレンジセミナー関東研修（２年理数科） （東京海洋大学・国立極地研究所・リコーテクノロジーセンター） 生徒研究発表大会（大阪） ジュニア・サイエンス・プロジェクト夏季実習（中学生対象）
９月	１５日	サイエンス講演会（全校） サイエンスセミナー（理数科） ディスカバリーツアー（中学生対象）
１２月	１２日 ２４日～２６日	サイエンスセミナー（理数科） フィールドトリップ（留学生との交流会） ジュニア・サイエンス・プロジェクト冬季実習（中学生対象）
１月		サイエンスセミナー（理数科） 成果発表会
２月		サイエンスセミナー（理数科）
３月		サイエンスセミナー（理数科）

フィールドトリップ

ディスカバリーツアー

成果発表会
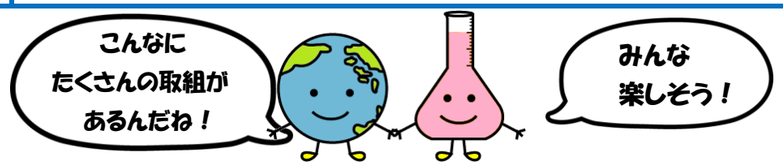
ジュニア・サイエンス・プロジェクト